

光学式ホイールマウス

MUS-UKT10 シリーズ

取扱説明書

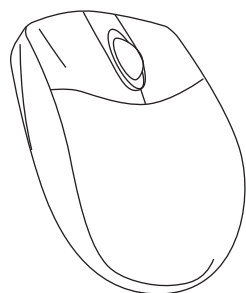

はじめに

この度は、ロアス製品をお買い上げ頂き、誠にありがとうございます。

ご使用前は、この取扱説明書をよくお読みになり、正しくお使い下さい。

また、お読みになった後も大切に保管して下さい。

ご使用前に

I 内容物の確認

パッケージの中に下記の物がすべて揃っているかご確認下さい。
万が一不足等がありましたら、お手数ですが弊社サポートセンターまたは販売店までご連絡下さい。

- ◇ マウス本体
- ◇ 取扱説明書 & 保証書(本書)
- ◇ ドライバソフト(8cmCD-ROM)
- ◇ マウスユーティリティ取扱説明書

II 各部の名称

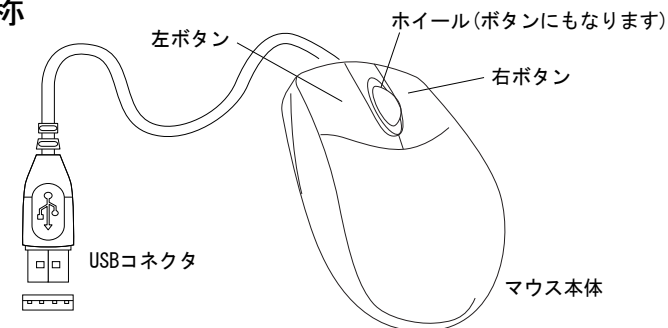

III 光学式センサーについて

本シリーズでは、従来のマウス下面にあったボールが無く、光学式センサーを採用しています。これは、メンテナンスの必要性が無く、またボール式のようにマウスパッド等の摩擦面も必要ありません。

△ 注意 : 紙や机、またズボン等の布上でも、細かな模様が存在すれば動作は致しますが、ガラス等の何も模様のない面や、光の乱反射を起こすような面では正しく動作しませんので、あらかじめご了承下さい。

IV 動作環境

- ◆ 必要なハードウェア
USBポート内蔵のDOS/V互換機

- ◆ 必要なソフトウェア
Windows 98, Me, 2000, XP

V 製品仕様

	MUS-UKT10 シリーズ
インターフェイス	USB
コネクタ	USB A コネクタ
分解能	450dpi
ケーブル長	80cm
サイズ	W54 × D100 × H37 (mm)

- ◆ Windowsは米国Microsoft社の登録商標です。
その他本書に掲載されている商品名/社名などは、各社の商標及び登録商標です。
- ◆ 本製品の仕様及び外観内容、また本書の内容については 改良のため将来予告なしに変更する場合があります。

インストールの方法

● あらかじめ行う設定

初めに、Windows標準以外の他社製マウスドライバ・タッチパッドドライバ等がインストールされている場合は、必ずそれらのアンインストール(ドライバの削除)を行ってください。この設定を行わないと、マウスが正しく動作しない事があります。

● USBポートにマウスを接続すると・・・

◇ Windows98の場合 ◇

1. 本製品をパソコンのUSBポートに接続して下さい。
この時コネクタの向きに注意してパソコンに接続して下さい。
(パソコンの電源はON・OFFどちらでも構いません。)

2. パソコンが本製品を認識すると次の画面が表示されます。“次へ>”を押して下さい。



3. “使用中のデバイスに最適なドライバを検索する(推奨)”にチェックがある事を確認して、“次へ>”を押して下さい。



4. 次の画面でも“次へ>”を押して下さい。

備考：チェックを入れる個所が幾つかありますが、これらにチェックが入っていてもいなくても、どちらでも構いません。

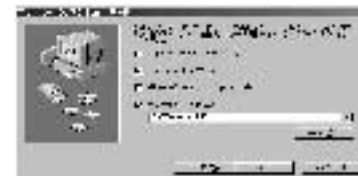

5. 数秒後、次のような画面になれば“次へ>”を押して下さい。



- * 下記のような画面が表示された場合、WindowsのCD-ROMをCDドライブに入れて“OK”を押して下さい。



- △ 注意：パソコンの性能によっては、CDドライブがCD-ROMを認識するまでに時間がかかり、下記のような画面が出る場合があります。時間をおいて“OK”を押して下さい。また、Windowsがブレイインストールされているパソコンの場合、“ファイルのコピー元”の欄に C:¥Windows¥Options¥CABS と入力して下さい。

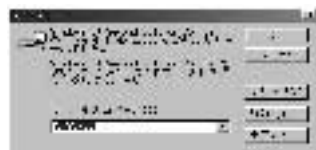

6. 最後に次のような画面になれば“完了”を押して下さい。インストールは終了します。

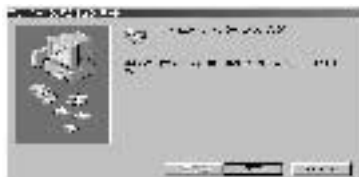

◇ Windows Me / 2000 / XPの場合 ◇

1. 本製品をパソコンのUSBポートに接続して下さい。(パソコンの電源はON・OFFどちらでも構いません。) 接続後パソコンが本製品を認識すると、自動的にインストールを行います。

≡≡≡トラブルシューティング≡≡≡

● マウスが正しく動きません。

この場合はまず、パソコンのBIOS設定でUSBポートが使用可能な状態か確認して下さい。次にOS上(コントロールパネル → システムのプロパティ → デバイスマネージャー)でも、USBコントローラーが使用可能な状態か確認して下さい。(設定・操作方法はパソコンの取扱説明書をご覧ください。)

● ホイールを回しても画面が移動しません。

ご使用のアプリケーションソフトによっては、画面移動(スクロール)機能に対応していないソフトもあります。また、古いアプリケーションソフトの多くは、スクロール機能に対応していませんのでご注意ください。(スクロール機能は、Microsoft Office 97互換で作られているアプリケーションソフトに対して動作します。)

保証規定

この製品は、厳密な検査に合格したものです。保証期間内に、お客様の正常なご使用状態の元で万一故障した場合には、本保証規定に従い無償で修理又は、同等品と交換させていただきます。製品と保証書を添えてお買い上げの販売店までお持ち下さい。

ご購入後一ヶ月以内に発生した故障は、初期不良交換させていただきます。一ヶ月を過ぎた場合は修理扱いとさせていただきますのでご了承をお願いします。

但し、次に該当する場合は保証対象外となり、有償修理となります。

1. 購入日が明記されていない場合
2. 取り扱い上の誤りによる故障及び損傷、修理や改造などをされていた場合
3. お買い上げ後の移動、落下または輸送などによる故障、損傷が生じた場合
4. 火災、天災、または異常電圧により故障、損傷が生じた場合
5. 接続している他の機器の不良、その他外部要因によって生じた故障及び損傷

※保証は、日本国内においてのみ有効です。

※保証書の再発行はいたしませんので、大切に保管して下さい。

※保証期間経過後の修理などについては、詳しくはお買い上げの販売店あるいは弊社サポートセンターまでお問い合わせ下さい。

保証書			
型番	MUS-	製造番号	
保証期間	6 カ月	購入年月日	年 月 日
お客様	ご住所		
	TEL.		
販売店	お名前		
	店名・住所		
			TEL.

注意：販売店印ならびに購入年月日の記入がない場合は無効となります。

商品に関するお問い合わせは下記ユーザーサポートセンターまで

サポートセンター TEL. 072-361-1830

《受付時間10:00~12:00・13:00~16:00月曜日~金曜日》【祝・祭日を除く】

ロアスホームページ <http://www.loas.co.jp>